

ORHANGAZİ ÇOK PROGRAMLI ANADOLU LİSESİ

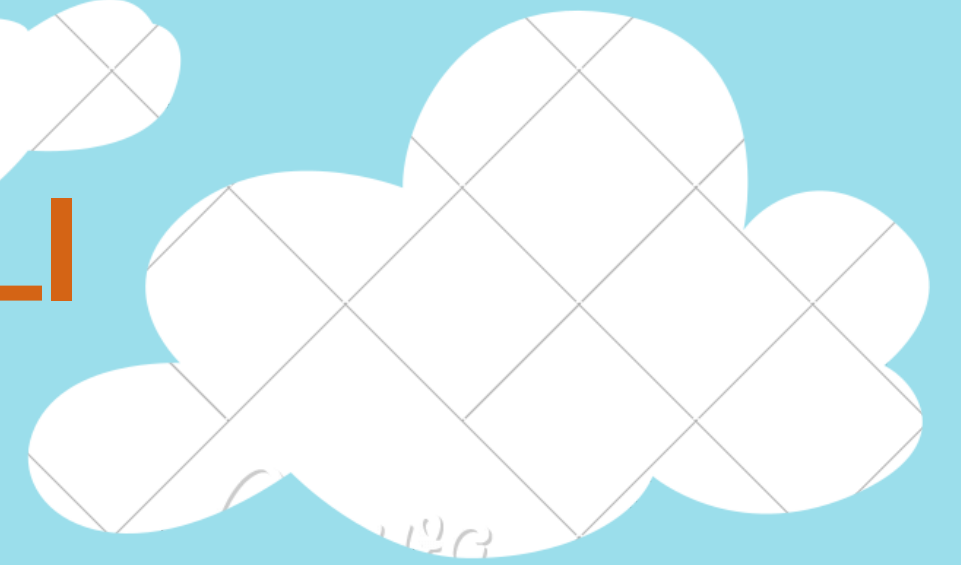

VERİMLİ TEST ÇÖZME TEKNİKLERİ

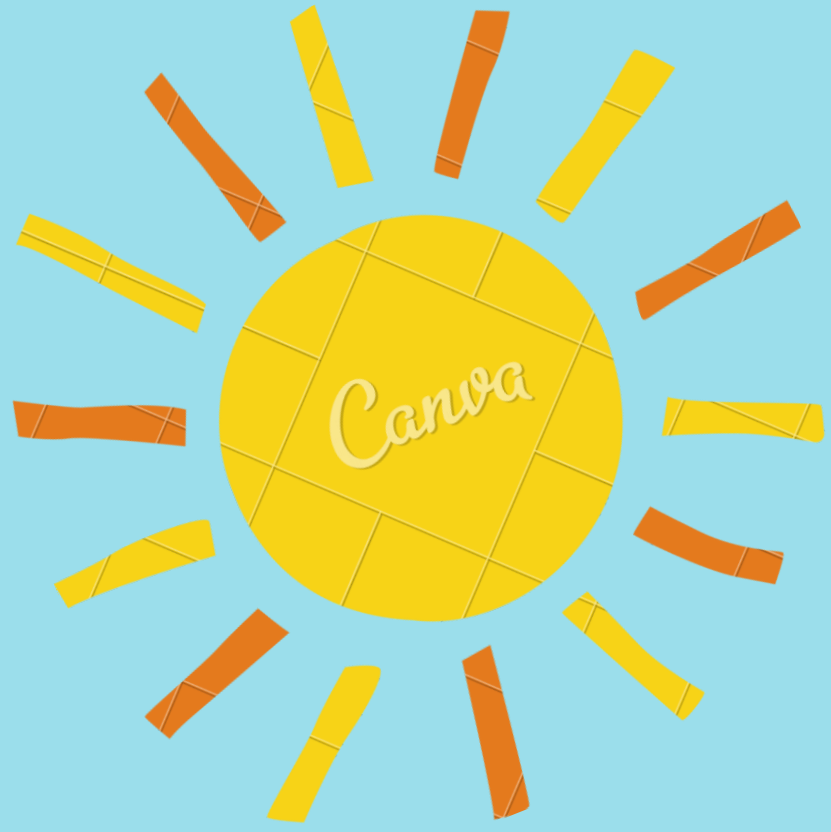

HOŞGELDİNİZ SEVGİLİ
ÖĞRENCİLER!

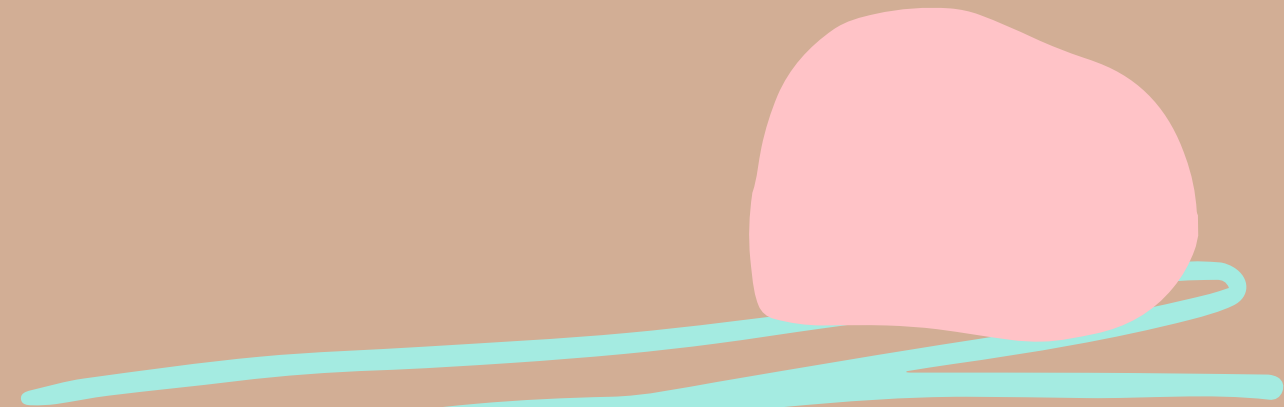

Test çözüme tecrübesi
sınav sonucunu
etkileyen en önemli
etkenlerdendir.
Test tekniğine dayalı
sınavlarda
başarısızlığın nedeni
genellikle bilgi
eksikliğinden değil,
sorulara yaklaşım
tarzından veya soru
sitiline alışkın
olmamaktan
kaynaklanır.

SUNUMUMUZDA;

- VERİMLİ TEST ÇÖZME NEDİR?
- HANGİ DERSİN TESTİ NASIL
.ÇÖZÜLÜR?
- TAVSİYELER

2021



**ÇÖZDÜĞÜNÜZ
HER SORUNUN DOĞRU
ÇIKMASI İÇİN;**

1.KURAL

Soruyu iyce anladıktan sonra çözmelisiniz.

**”Bana bir problem ve 1 saat süre verilse bu sürenin 45 dakikasını problemi anlamaya,10 dakikasını çözüm yolları üretmeye, 5 dakikasını çözmeye ayırırim.”
Albert Einstein**



2.KURAL

Bir konuyla ilgili soruları çözümeden önce o konuyu iyi öğrenmelisiniz. Soru çözerken de öğrenip öğrenmediğinizi kontrol etmiş olursunuz.



3.KURAL

**Her
sorunun
size sınıvda
sorulabileceğini
düşünerek
yanıtlamaya
çalışın.
Çözemediğiniz
veya
yanlış çözdüğünüz
sorunun mutlaka
doğru çözümünü
öğrenin.**



4.KURAL

**Soru kökünü
ve soru paragrafını
anlamadan şıkları
okumaya başlamayın.
Önce size verilenleri
ve sizden istenenleri
iyi belirleyin. Bu sizin
cevabı daha kısa
sürede ve daha
doğru bir şekilde
bulmanızı
sağlayacaktır.**



5.KURAL

Soruyu
çözmenizi
sağlayacak soru
metninde yer
alan önemli
kelimelerin altını
çiziniz.



6.KURAL

**Bütün
şıkları okumadan
doğru olduğuna
inandığınız şıkki
işaretlemeyin.
Çünkü bazı
sorular sizden en
doğru cevabı
bulmanızı ister.**



7.KURAL

İki cevap da birbirine benziyorsa, cevap, büyük ihtimalle ikisi de değildir. İki şık birbirinin zıttaysa, bunlardan biri doğrudur.



8.KURAL

Yanlış
olduđuna kesin
emin
olmadıkça, ilk
tahminde
bulunduđunuz
cevabınızı
deđiřtirmeyin.



9.KURAL

Sınavda üst üste yapamadığınız sorular olduğunda moraliniz bozulabilir. Bu da dikkatsizlik hataları yapmanıza neden olabilir. Böyle zamanlarda soruların hep böyle olmayacağını, kolay ve zor soruların karışık olarak dizildiğini, belki de bundan sonra birçok soruyu çözebileceğinizi kendinize hatırlatın.



10.KURAL

Uzun paragraftan oluřan soruları "uzun soru zordur" yargısında bulunarak o soruyu okumadan geçmeyin. Paragraf sorularının en önemli özelliđi cevabının paragrafın içinde gizli olmasıdır.



11.KURAL

**Dođru
cevaba
daha kısa sürede
ulařmak
istiyorsanız yanlış
olduđuna
inandığınız şıkları
hemen
eleyin. Kalan şıklar
üzerine düşünün.**



12.KURAL

**Önce
bildiğiniz soruları
yapmaktan
başlamak daha
sonra bilemediğiniz
bazı soruların
cevaplarını
kendiliğinden
bulmanıza yardımcı
olabilir.**



13.KURAL

O anda çözümediğiniz ancak daha sonra hatırlayabileceğiniz soruların önlerine (?) koyunuz.

Sorunun yanıtı olmayacak seçeneklerin üzerine ya da sonuna (X) işareti koyarak eleyebilirsiniz.

Kesinlikle doğru olamayacak seçenekleri yani yanlış olduğuna inandığınız şıkları hemen eleyin. Bu doğru seçeneği hızlı bir şekilde bulmanızı kolaylaştıracaktır.



14.KURAL

Çok soru çözmek aynı zaman dikkatsizlik hatalarının azalmasına yardımcı olur. Soruları süre tutarak çözün. Çünkü gerçek sınav sadece bilginizi değil bilgi kullanma hızınızı da ölçmektedir.



15.KURAL

Test sorularını zamanında yetiştirememeye kaygısıyla yanıtlamaya kalkmayın. Bu durumda, yanıtlayacağınız, soruların çoğu yanlış çıkacaktır. Bunun yerine dikkatli ve sakin bir şekilde soruları okuyup doğru yanıtlamak yararınıza olacaktır.



16.KURAL

Önce
size verilenleri ve sizden istenenleri iyi belirleyin. Soruya yaklaşırken kendi mantığımızla değil sorunun mantığıyla hareket etmemiz gerekmektedir. Soru kökünün veya soru metninin uzun oluşu sizin için daha fazla ipucu anlamına gelir. Bu nedenle uzun metinli sorular daha kolay çözülebilen sorular olarak düşünölmelidir.



17.KURAL

Her deneme sınavı sonunda yanlış yaptığınız soruları gözden geçirin. Hangi tür soruları yapamadığınızı araştırın ve bu tür soruları kapsayan testlerden daha çok çözün.



18.KURAL

**Sınav
boyunca hareketsiz
kalmanız da bedensel
yorgunluđa dolayısıyla
dikkatsizlik
hataları yapmanıza
neden olabilir. Bu
nedenle göz, sırt,
bacak ve kollarınızı
sıkıp gevşeterek,
gözlerinizi de yine sıkıp
gevşeterek ve önce
uzađa sonra
yakına bakarak (birkaç
kez) dinlendirin.**



19.KURAL

**Sayısal sorularda
işlemleri mutlaka
kalemınızı
kullanarak yapın.
Hafızanızdan işlem
yapmanız sizi
zaman zaman hataya
götürebilir.**



20.KURAL

Sınava hazırlandığınız en yakın günlerde yanlış yaptığınız soruları görünce üzölmek yerine sevinin. Çünkü böylece her yapamadığınız soruda bir eksiğinizi daha fark edip tamamlama şansınız olacaktır. “İyi ki bu soru sınavda değil de şimdi karşıma çıktı” deyin. Sınavdan önce yanlış çözdüğünüz sorulardan dolayı ümidinizi kaybedip karamsarlığa düşmeyin. Çünkü her yanlış çözdüğünüz soru -şayet doğru çözümünü öğrenirseniz- sizin için bir kazançtır.



SINAVLARDA EN ÇOK DÜŞÜLEN HATALAR



1

“İki seçenek arasında kararsız kalmak:

Böyle bir durumda en iyi çözüm soruya fazla takılmadan diğer soruları çözmek ve sonra dönüp tekrar seçtiğiniz cevaplar arasında karar vermektir.

2

Soruları çok hızlı okumak:

Soruyu yanlış anlamanıza neden olacak kadar hızlı olmaya çalışırsanız ya da seçeneklerin tamamını okumayı bitirmeden cevaplandırırsanız yanlış sayınız artar.

3

“Ben bunu biliyorum” diyerek çeldirici seçeneği işaretlemek:

Soru kökünü iyi okumadan, ya da seçeneklerin tümünü okumadan doğru cevabı tanıyıp işaretlemek de bazen sizi yanıltabilir. Çünkü bazı sorularda sizden hangi seçeneğin yanlış olduğu istenir.

4

‘Sınav anında sınavdaki performansını değerlendirip kaygılanmak:

Sınav anında kaç soru yaptığınızı hesaplamak yerine elinizden gelenin en iyisini yapmaya çalışın. Çözemediğiniz soruları düşünerek stres yapmayın. Her öğrencinin çözemeyeceği sorular mutlaka çıkar.

PEKİ NE YAPMALI, NE ZAMAN BAŞLAMALI?



1

Çalışmak için müsait vakit ve saat bekleme. Bil ki her gün, her saat çalışmanın en uygun zamanıdır.

2

Çalışmak için müsait yer ve köşe arama. Bil ki her yer, her köşe çalışmanın en uygun yeridir.

3

'Çalışmaya oturduğun zaman tıpkı ateş hattında düşmanı gözleyen bir asker gibi uyanık ol ve dikkat kesil; bütün zihinsel ve bedeni kuvvetinle kendini işine ver.

4

Gece yatağına uzandığın zaman, o gün ne yaptığını ve yarın ne yapacağını kendine sormadan uyuma.

PEKİ NE YAPMALI, NE ZAMAN BAŞLAMALI?



5

Hasta ve yorgun değilsen her gün çalış. Ta ki çalışma ihtiyacın körülenmesin ve tekrar çalışmaya koyulmak için zahmet çekmeyesin. Dinlenme bahanesiyle asla boş durma. Boş oturan insanın içi,işl emeyen demir gibi, pas tutar.

6

Bir günde ve bir zamanda yapman gereken işi ertesi güne bırakma.Zira her günün derdi de, işi de kendineyeter.

7

Devamlı ritmik çalış. Her gün aynı saatlerde mutlaka çalışmaya otur.

8

**UNUTMA!!!
BAŞARILI OLABİLMENİN ÖNEMLİ ŞARTLARINDAN
BİRİ DE BOL BOL KİTAP OKUMAKTIR... KİTAP OKUMAK
SINAVLARDA DİKKATİNİ VE HIZINI ARTIRIR; SORULARI ANLAMA VE
ALGILAMA DÜZEYİNİ YÜKSELTİR...**

Test Çözmede En Önemli Üç Madde

BİLGİ

Derste dersi iyi dinleyerek ve ders çalışılarak elde edilebilir. Tekrar ile pekiştirilir.

1

YORUM

Öğrenilen ve tekrar ile pekiştirilen bilgi ile ilgili düşünce geliştirme veya bilgiye farklı açılardan bakabilme gücünü ifade eder. Ders dışında test çözerek ve bol bol kitap okuyarak elde edilebilir.

2

HIZ

Hız ancak ve ancak çok miktarda soru çözülerek elde edilir. Her gün belirli miktarda soru çözmeye çalışın. Soru çözmek bir alışkanlık olmalıdır.

3



TÜRKÇE- EDEBİYAT TESTİ NASIL ÇÖZÜLÜR?



•Türkçe testi çözerken sözcüğü, cümleyi ya da paragrafı yorumla konusunda mecaz anlamlara dikkat edilmelisiniz,

•İmla ve noktalama belli kurallar dahilinde olduğu için söz konusu kurallar öğrenmelisiniz,

•Soruları okurken iyi ve doğru okumaya özen göstermelisiniz; zira bir virgül dahi anlatımda değişiklikler yapar,

•Paragraf halindeki sorularda soru kökünü okumadan paragrafa geçmemelisiniz,

•Dilbilgisi soruları temel bilgiler bilinmeden çözülemez, bu yüzden önce konunun öğrenilmesi sonra konuyla ilgili testler çözerek konuyu pekiştirmelisiniz,

•Yeni sınavda ek bilgiler isteyen Edebiyat bölümü için de önce temel bilgiler edinilmeli daha sonra soru çözerek pekiştirilmelisiniz.

MATEMATİK TESTİ NASIL ÇÖZÜLÜR?

•Matematikteki tanımları kavramanız gerekir.

Matematikte kuralların, formüllerin, işlem basamakların, pratik yöntemlerin bilinmesi gerekir.

•Test çözerken mutlaka yanınızda konu anlatımlı defteriniz olsun. Testlerde takıldığınız konularda size takviye olacaktır.

•Yeni

öğrenilmiş konuyla ilgili test çözmeye başlarken en basit düzeyden başlamalısınız. Basit düzeyden başlamak motivenizi arttıracaktır.

•Her hafta geçmiş konulardan bir tanesini belirleyin ve bu konuyla ilgili 2 tane test çözmeniz sizin için yararlı olacaktır,.

•Mat-2 de alanlara dayalı bilgilerin yoklandığı daha derinliğine bilgilerin bilinmesini gerekli kılacak sorulardan oluşmaktadır. Bu bölümden test çözebilmek için lise bir ve lise iki konularının çok iyi kavranması gerekmektedir.

•Mat-2'de

yer alan konular atlanmadan çalışılmalıdır, çünkü Mat-2'de bir soru birden çokkonuyu kapsayabilir. Örneğin fonksiyon sorusunun içinde trigonometri de yer alabilir.

•Soruda verilen her bilgiyi kullanmak gerekir.



COĞRAFYA TESTİ NASIL ÇÖZÜLÜR?



• Sorunun ne istediği iyi anlaşılmalı, olumlu ya da olumsuz olduğu tespit edilmelisiniz,

• Her seçeneğin doğru cevap olduğu düşünülerek bütün seçenekler iyi okunmalısınız,

• Coğrafya dersi tarih, felsefe gibi bir sosyal ders değildir. Sadece bilgi ile hareket edildiğinde gerekli başarıya ulaşılamaz. Özellikle yorum, grafik okuma ve basit sayısal özellikler bilmelisiniz,

• Tablo, grafik sorularında verilen bilgilere dikkat edilmeli ve seçenekler ile ilgisini kurmalısınız,

• Soruyu okuduğunuz zaman soruyla ilgili hiçbir fikriniz yoksa bile mutlaka seçenekleri okuyunuz. Seçeneklerdeki bilgiler sizi bazen doğruya götürebilir. Örneğin seçeneklerde üç ya da dört seçenek aynı özelliği ifade edip, benzer şeyler olabilirler. O zaman hiçbirisi doğru cevap olamaz,

• Doğru cevaba ulaşmak için seçeneklerin elenmesi yöntemi coğrafya dersi için oldukça geçerlidir, iki seçeneğe indirildiği zaman, ilk düşünülen seçeneğin işaretlenmesinde sakınca yoktur,

• Sınavdan önce dünya ve Türkiye haritalarını incelemekte yarar vardır, önemli doğal ve beşeri olayların yerlerini bilinmeniz sizin için faydalı olacaktır,

• Ed.-Sos.-2 testlerinde, soruların doğrudan bilgi ölçen sorular şeklinde olmayacağı, bilgi gerektiren ancak kavrama düzeyini ve analitik düşüncüyü de ölçen sorular sorulmaktadır. Bu nedenle bu alanla ilgili bol soru çözülmelisiniz, bu sayede hem öğrenilen bilgiler pekişir hem de kavrama düzeyi ve analitik düşünmeyi sağlama gelişecektir

TARİH TESTİ NASIL ÇÖZÜLMELİ?



- Tarih dersi kolay öğrenildiği kadar kolay da unutilan bir ders olma özelliğini taşır. Ezber gücüne dayalı bir ders sanılması yanlış bir kanıdır. Bu nedenle geçmiş konuların belli aralıklarla tekrarıyla birlikte düzenli bir şekilde test çözmelisiniz,
- Soruları çözerken sorunun açıklama bölümü ve esas vurgulanan kısmı çok iyi okunmalısınız,
- Sorular dikkatli okunmalı, sorunun mantığı kavranılmadan çözüme geçilmemelisiniz,
- Çözilemeyen sorular için konu yeniden gözden geçirilmeli, hatta çözümlü sorulara, benzer soruların çözüm yöntemlerine bakılmalısınız,
- Soruların olumlu veya olumsuz olduğuna dikkat edilmelisiniz,
- Soruokunurken, ipucu olabilecek notların altı çizilmelisiniz,
- Testçözerken eleme yöntemi kullanılabilirsiniz,
- Kesinlikle ilk seçeneğe bakıp da onun doğru olduğunu diğerlerini okumamazlık etmeyiniz.aurama düzeyi ve analitik düşünmeyi sağlama gelişecektir



FELSEFE TESTİ NASIL ÇÖZÜLÜR?

- Felsefe testi Türkçedeki paragraf sorularına benzer nitelikler taşır. Soruları çözerken öncelikle soruyu, daha sonra paragrafı okuyarak soruyu cevaplamalısınız.
- Paragrafta verilen önemli bilgilerin altını çizerek yanıtlamanız size zaman kazandıracaktır.
- Soru kalıplarına, soruda vurgulanmak istenilene dikkat etmelisiniz.
- Sos-2 testinde, her birinin yaklaşık payı % 17 olan sosyoloji ve mantıktan 5'er soru yer alacaktır. Psikoloji, sosyoloji ve mantıktan çıkacak olan soruların açıklandığı üzere bilgi gerektiren, kavramaya ve analitik düşünceye dayalı sorular olmaktadır.

GEOMETRİ TESTİ NASIL ÇÖZÜLMELİDİR?

•Geometri sorularını çözebilmek için her şeyden önce matematiğin köklü sayılar, rasyonel sayılar, 1. dereceden ve iki bilinmeyenli denklem çözümleri konularının çok iyi öğrenilmiş olması gerekmektedir,

•Görülen her konu diğer konuların soruları içinde de karşınıza çıkar, dolayısıyla konulara çok iyi hakim olmak gerekir,

•Geometri bir formüller zincirinden çok, kuralları bilinen bir oyunun oynanması gibidir. Kuralları iyi bilen ve uygulayan her zaman kazanır. Sadece kurallar öğrenilerek istenilen netlere asla ulaşamaz. Kurallar kadar bu kuralların nasıl uygulanabileceği de önemlidir.

•Her soruda kurallar ortaya çıkmayabilir, şekil üzerinde mevcut ipuçlarını değerlendirerek kuralları siz ortaya çıkartmalı ve uygulamalısınız,

•Şekil geometri için her şeydir. Soruları çözebilmek için her şeyden önce iyi okumalı ve verilenleri eksiksiz olarak şeklin üzerine taşıyabilmelisiniz,

•Eksik alınmış veya düzgün yerleştirilmemiş bir bilgi sorunun çözümünü olumsuz etkilemektedir.

•Fazla bilgi ile şekli doldurmamalıyız. Şekil üzerine az, anlaşılır ve yeterli bilgi bulunmalıdır.



FİZİK TESTİ NASIL ÇÖZÜLÜR?

•Sorular

çözülürken çözümler kağıt üzerinde yapılmalı,

•Sorunun açıklama bölümü ve esas vurgulanan kısmı çok iyi okunmalı,

•Çözilemeyen

sorular için konu yeniden incelenmeli, hatta çözümlü sorulardan, benzer soruların çözüm yöntemi gözden geçirilmeli,

•Geçmiş konular düzenli aralıklarla test çözümlenerek tekrar edilmelidir.

•Fen-2 testindeki soruların ağırlıklı olarak Lise 2, Lise 3 fizik dersi müfredatındaki

bilgileri kapsayacak biçimde; bilgileri kullanmayı ve analitik düşünmeyi gerektirecek bilgi ağırlıklı sorulardan oluşmaktadır. Testleri çözebilmek için

bilgi bakımından iyi hazırlanmış, temel ilke ve kuralları iyi kavramış olmak gerekmektedir.



KİMYA TESTİ NASIL ÇÖZÜLÜR?



•**Sorunun açıklama bölümü ve esas vurgulanan kısmı çok iyi okunmalı,**

•**Çözilemeyen sorular için konu yeniden incelenmeli, hatta çözümlü sorulardan, benzer soruların çözüm yöntemi gözden geçirilmeli,**

•**Kimya sorularına önyargılı yaklaşmamalısınız, günlük hayatla iç içe olduğu için zekli hale getirebilirsiniz,**

•**Sınavın ikinci grup testleri, bilgiye dayalı yorum ve işlem sorularını içmektedir. Bu bölümde bilgiye dayalı analiz ve sentez soruları ile karşılaşacaksınız,**

•**Konuların unutulmaması için düzenli olarak geçmiş konulardan test çözümlere tekrar etmelisiniz.**



BİYOLOJİ TESTİ NASIL ÇÖZÜLÜR?

•Soru içerisindeki şekillere dikkat etmelisiniz,

• Çok uzun olan sorular sizi korkutmamalı, çünkü biyolojide en kolay olduğu söylenen sorular uzun olanlardır,

•Sorunun esas vurgulanan kısmına dikkat etmelisiniz,

•Soruda verilen bilgilerin hepsini kullanmalısınız,

•Fen-2 testindeki soruların daha çok bilgiye dayalı olduğunu unutmalısınız,

•Konuların unutulmaması için düzenli olarak geçmiş konulardan test çözülerek tekrar etmelisiniz,

**Çözölen her bir soru tipi
sizin için bir avantajdır. Çözemediđiniz her
sorunun dođru cevabını öđrenmeniz
gerekir.**

**Sınavdan önce çözülen soruların
oluşturduđu bilgibirikimi sizin sınavda
başarılı olmasını sağlar.**

**Size verilen bu sunum
eđitim hayatınız boyunca; test çözme
konusunda size rehberlik edecektir...**

**Dolayısıyla
bu sunumu telefonunuzda saklayıp ihtiyaç
duydukça bakınız...**

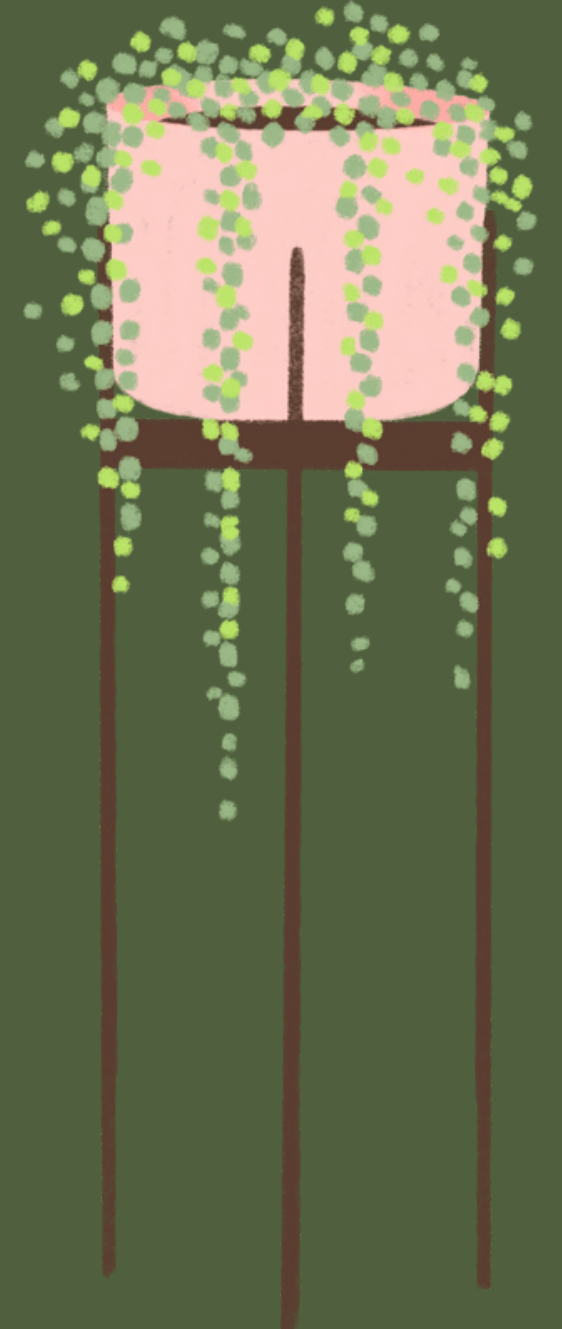
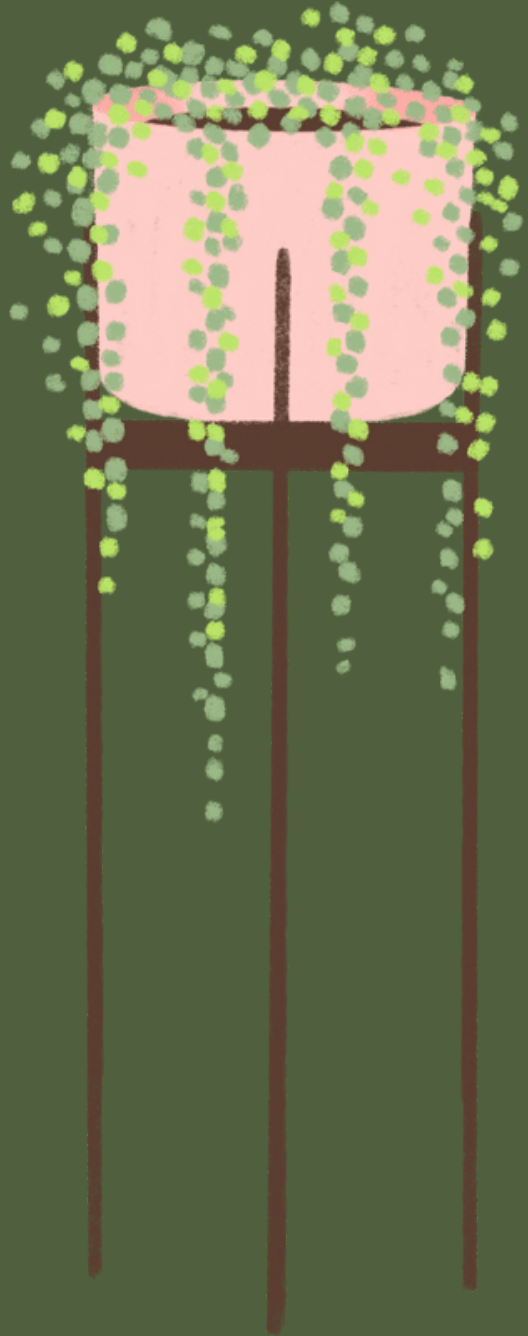

**“Hedeflerine
ulařanlar hedefe
varmak
için mücadele
edenlerdir”**



TEŞEKKÜRLER